RELATIONS DEPARTMENT
RESEARCH LIBRARY

امتياز الجريدة
للشركة العربية للطبع والنشر
يحررها
نخبة من الشباب

البلاد السعودية

صحيفة الشعب العربي السعودي

الاعلانات
يتفق عليها مع الادارة
الاشتراكات
داخل المملكة ٢٠ ريالا سعوديا
خارج « ٣٠ « «

عن النسخة (٣ قروش دارجة)

مكة المكرمة — العدد (١٢٩٤) السنة السابعة عشرة (تصدر أيام الاحد، الثلاثاء، الخميس من كل أسبوع) يوم الخميس ٥ جمادى الثانية ١٣٧٢ هـ - ١٩ - فبراير ١٩٥٣ م

كلمة الجريدة

في أوائل الأسبوع القادم ستبدأ انتخابات هيئات الحجاج من مطوفين ومشائخ وزمازمة ولا نريد أن نستبق الحوادث ونتعجل النتائج ولكننا نريد أن نشير الى بعض ملاحظات لاحظناها على الانتخابات السابقة .

لوحظ في الانتخابات الماضية استغلال بعض المرشحين للنساء والحصول على وكالات عنهن والادلاء بأصواتهن في هذه الانتخابات واستغلال البعض الآخر لوكالات عن أشخاص لم يحضروا مكان الانتخاب وقد نجح بعض المرشحين وما كان لهم أن ينجحوا بجانب منافسيهم لولا هذه الأصوات المجموعة جمعا وسقط آخرون وما كان معقولا أن يسقطوا الا بهذا السبب .

فاذا كانت لجنة الانتخابات وهي في هذه السنة مشكلة تشكيلا صحيحاً وممثلة فيها جميع العناصر المسئولة ، اذا كانت هذه اللجنة تريد نتيجة صحيحة للانتخابات تعبر عن آراء الطبقة المتعلمة من المطوفين لا نسائهم وعجزتهم فان عليها أن لا تسمح لأي شخص أن يدلي إلا بصوت واحد فقط وهو صوت نفسه .

أما النساء فاننا لا نرى وجها لقبول أصواتهن ولو حضرن بأنفسهن لأن المسألة مسألة رأي ومعرفة ورجاحة عقل .

وأما من لا يستطيع الحضور الى ساحة الانتخاب فاننا نرى سقوط حقه فيه لعدم حرصه على اعطاء صوته لما فيه مصلحته ومصلحة طائفته .

هذه واحدة .

وأما الثانية فاننا لاحظنا في الانتخابات الماضية استبعاد كثير من الموظفين — وهم الفئة المثقفة — اداريا — من المطوفين عن الترشيح لأن العمل بهيئة من هذه الهيئات يتنافى مع العمل الرسمي أو يكاد .

ومن ثمة فاننا نقترح أن يكون موعد عمل هذه الهيئات في غير موعد العمل الرسمي أي بعد المغرب مثلا وبهذا يتسنى للموظفين الحكوميين ترشيح أنفسهم في هذه الانتخابات اذا علموا أن العمل في هيئة من هذه الهيئات لا يتنافى مع عمله في وظيفة أخرى .

وبذلك تكسب هذه الهيئات اكفاء يؤدون لها خدمات جليلة ويساعدون على تنظيم شئونها وفي الوقت نفسه تستفيد الجهات الرسمية من تجاربهم وتعاونهم معها لكل ما فيه راحة الحجاج ورفاهيتهم

فالى هذه النقاط نوجه أنظار لجنة الانتخاب بكامل هيئتها ولنا عودة بعد ظهور النتيجة .

صالح محمد جمال

وزير الارشاد القومي المصري يتحدث

عن اتفاق السودان ومشكلة الجلاء

القاهرة : عقد الأستاذ محمد فؤاد جلال وزير الارشاد القومي المؤتمر الصحفي الأخير في الليلة الماضية وقد صرح خلاله عن الموقف بالنسبة لمسألة السودان فقال انه موقف الرضا وكلنا أمل في أن ينفذ الاتفاق بدقة لأنه فاتحة عهد تقدم للسودان لكي يصبح دولة قوية حديثة تتمكن من الوقوف على قدميها سواء كانت مستقلة أو متحدة مع مصر كما ورد في الأتفاق وأضاف الوزير يقول انا نعتقد بعد أن تحل مسألة السودان وتحسن جو العلاقات بين مصر وبريطانيا ان الجلاء لم يعد مشكلة بل ان المسألة أصبحت لا تعدو الاتفاق على التفاصيل والتدابير ولا ينتظر أن يستغرق ذلك وقتاً طويلا لأن السودان كان العقبة الوحيدة في المفاوضات السابقة وقد تم الآن.

امين الجامعة المساعد

يعلق على اتفاقية السودان

القاهرة : ـ ادلى الاستاذ احمد الشقيري الامين المساعد للجامعة العربية بتصريح لوكالة الانباء العربية قال فيه ان الجامعة العربية ترجو ان يكون اتفاق مصر وبريطانيا بشأن السودان بداية طيبة لتسوية سائر نواحي النزاع بين مصر وبريطانيا :

مباحثات تجارية

بين مصر وبريطانيا

القاهرة : ـ علم اليوم ان المباحثات تجري الآن بين الحكومتين المصرية والبريطانية لعقد اتفاق تجاري يرمي الى تعزيز العلاقات الاقتصادية بين البلدين .

بحث مسألة قناة السويس

القاهرة : ـ عكف الدكتور محمود فوزي وزير الخارجية على اعداد مذكرة بشأن مسألة قناة السويس لتقديمها الى السير رالف ستيفنسون السفير البريطاني عقب اجتماعهما في موعد سيحدد قريبا وعلمت وكالة الانباء العربية أن هذه الخطوة جاءت نتيجة للبحث في مسألة الجلاء خلال الاجتماع المشترك الذي عقد بين أعضاء مجلس الثورة والوزراء وقد بعث الدكتور فوزي ببرقيتين الى المستر أنتوني ايدن وزير الخارجية البريطانية والمستر منزيس رئيس وزراء استراليا يشكرهما على تهنئتهما بتوقيع اتفاق السودان .

الاردن توقع

اتفاقات الجامعة العربية

القاهرة : ـ وقع الاردن اليوم في دار الجامعة العربية اتفاقات الجنسية وتنفيذ الاحكام والانابة القضائية وتسليم المجرمين بين الدول العربية وكان ممثلو هذه الدول قد وقعوها بالحروف الاولى خلال اجتماع مجلس الجامعة في شهر اكتوبر الماضي وقد أصبح الأردن بذلك أول الدول العربية التي وقعت هذه الاتفاقات وتولى التوقيع اليوم السيد عوني عبدالهادي سفير الأردن في مصر وألقى الأستاذ حسونه الأمين العام للجامعة كلمة عقب التوقيع قال فيها إن الأمانة متفائلة بأن يكون سفير الأردن أول من يوقع هذه الاتفاقات التي ستكون فاتحة عهد في سبيل التعاون الفعال بين البلاد العربية وأرجو أن تتلوها اتفاقات جديدة في مختلف نواحي النقاط بين البلاد العربية فرد عليه السيد عوني بكلمة أعلن فيها اغتباط حكومته بهذا التوقيع ورجا أن تتلوها اتفاقيات أخرى

نفثة

بين يدي الآن عديد من رسائل ومقالات كلها تجمع على الشكوى من (خط البلدة) فبعضها يقول ان الشركة العربية للسيارات استرأت قبض الربع الريال فلم تعد تطيق التفريط فيه فأسمت كل سيارة ولو كانت من نوع الجردة (خط ممتاز) وبعضها يشكوا من شدة الزحام ويقول : خذوا الربع الريال واسكتوا أربحونا وحددوا عدد الركاب وزيدوا عدد الخطوط وبعضها يقترح جعل الأجرة وسطا بين الممتاز وغير الممتاز مساواة بين عباد الله ، وآخرون يطلبون اعادة تسيير الخط الى الليلة وأنا أضع كل هذه الشكاوى تحت نظر سعادة مدير الشركة العربية للسيارات فهو وحده القادر — بعد الله طبعاً — على ازالة الأسباب ولا حاجة بالشركة أن تزرع من هذا الباب !!؟

(صادر)

معجم باللغتين

العربية والاردية

كراتشي : وافق السيد غلام محمد خان الحاكم العام للباكستان على صرف اعانة مبدئية قدرها خمسة آلاف ربية أي نحو ٢٧٥ جنيها ، لاعداد معجم باللغتين العربية والاردية وينتظر اصداره في هذا العام وستدفع الاعانة الى السردار عبدالرب نشتار وزير الصناعة الذي يرأس الاتحاد الثقافي العربي الباكستاني.

في التربية والتعليم :

الحافظة والذاكرة ...

كثير من الناس يختلط عليه الأمر ، فلا يفرق بين الحافظة والذاكرة ، وذلك لما بينهما من صلة وتلازم .

والواقع أن الحافظة غير الذاكرة ، إذ الحافظة أثر قدرة العقل ، على اختزان المعاني ، والقبض عليها ، واستمرارها فيه زمناً طويلا .

أما الذاكرة فهي وليدة الحافظة . لأنها تدفع واحدا من هذه المعاني ، إلى الخطور بالبال ، لوجود معنى آخر يدعوه إلى الظهور .

وليس في عقل الانسان حافظة واحدة ، بل فيه مجموعات مختلفة من الأفكار : مثل مجموعة للفقه ، وأخرى للقرآن الكريم وثالثة للحساب ، ورابعة للتاريخ وهكذا . ومن ذلك يتبين أنه ليس للإنسان حافظة واحدة ، بل حوافظ بقدر المجموعات التي تأتي من البيئة التي يعيش فيها

ومن ثم نعلم أن إصلاح الحافظة في شيء خاص لا يقتضي إصلاحها في غيره فتقوية حافظة القواعد العربية لا يستلزم مطلقاً تقوية الشعر .

طريقة الاستذكار

أعظم وسيلة لاستذكار العلوم : الطريقة الفلسفية . وهي عبارة عن تحليل الشيء ومعرفة أسبابه ومسبباته ، ومقدماته ونتائجه — حين ذاك يثبت الشيء في الحافظة ، ويجيء إلى معونتك وقت الحاجة ، من طريق الفكر ، لا من طريق استظهار الألفاظ . ولو حفظت قاعدة في اللغة العربية مثلا بهذه الطريقة ، أو جدول الضرب ، أو قطعة محفوظات ، لجنبنا ذلك غائلة النسيان ، ومع التلاميذ يجدر بمدرسهم أن يحثهم على طبع الدروس في الحافظة لا بالتكرار المتواصل بل بالبحث عن الروابط والصلات بين أجزائها والتعقل وإدمان التفكير .

ولا يعتبر حفظاً حفظ من لا يفهم ، ولا يمكنه التطبيق على ما حفظ بل الحفظ حفظ من قتل المادة فهماً ، وحللها تحليلا ، وعرف كيف يستنتج من قواعدها ، ويستعين بأصولها

وبالجملة لا يقوى الحافظة الا التفكير في كل المسائل العقلية ، وكل ما يقوى الحافظة يقوى الذاكرة .

أسباب جودة الحفظ والذكريات

من أسباب جودة الحفظ والذكر ما يلي : —

١ ـ الاكثار من الروابط : إن ربط الحقيقة الجديدة بروابط قديمة مما يزيدها ثباتا في الحافظة ، ويجعلها بعيدة عن النسيان ، لأن الحقائق القديمة تحوطها وتنزلها مكانها في العقل وتجعلها من أفراد أسرتها ، وتدعوها كلما اخطرنا إحداها بالذهن .

٢ ـ قوة تأثير الفكر : ـ مر بنا في هذه الحياة ، كثير من الحوادث ، ورأينا عددا كبيرا من المشاهد ، وسمعنا جملا من الاحاديث ، ولكن معظم هذه ذهبت به أمواج الماضي ، ولم يبق في الحافظة منها الا ما كان له روعة تأثير عند دخوله ـ إننا لا ننسى مطلقا الحوادث التي هاجت فينا عند حدوثها ، أي نوع من أنواع الوجدان ، كالحزن والسرور ، واليأس والأمل ، فإننا لا ننسى مثلا موت عزيز لدينا ، أو حرق صديق نحبه ، أو نجاحنا في اختبار مضى ، أو غير ذلك من الحوادث . فعلى المدرسين أن يسعوا جهدهم في جعل ما يلقونه من الحقائق عظيم التأثير في نفوس طلابهم ، ليثبت في حوافظهم .

٣ ـ التكرار واستمرار عروض المعنى : —

تضعف الصور العقلية شيئاً فشيئاً بمرور الزمن ، وكثيرا ما نسيت حوادث الحياة لعدم تكرارها ، والتكرار وحده غير كاف إذا تبعته فترة طويلة ولنعلم أن الآثار في العقل تضعف إذا لم يتكرر عروض الأثر فتكرار الكلمة في تعلم أي لغة مثلا لا يكفي لحفظها إذا لم تعرض هذه الكلمة مرات متواليات في المحادثة والقراءة ويظهر أثر ذلك جليا لدى الوعاظ والخطباء في الاستشهاد بآيات من القرآن الكريم ؟

محمد علي عبدالرحيم
المدرس بمعهد الرياض

تكسي الحرمين
لصاحبه حسين العطاس

Al - Haramain Taxis,
Office , AnexAl -Haramain Hotel
King Abdul-Aziz Street,
JEDDAH
Tel. 294.

Minimum S.Reyals.	4.00
Per hour S-Reyals.	7.00
Per day, of 8 hour.	35.00

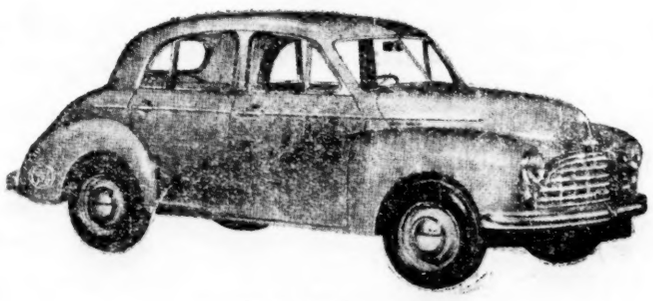

AL HARAMAIN TAXI
(JEDDAH)

تكسي الحرمين
المكتب بفرع فندق الحرمين
شارع الملك عبد العزيز
جدة تليفون ٢٩٤

النصف الساعة	٤ ريال
الساعة	٧ ريال
اليوم	٣٥ ريال ٨ ساعات

المعبئون المعتمدون :
شركة المرطبات السعودية

حي على الصلاة

الايام	فجر د س	ظهر د س	عصر د س
الخميس	١٣ ١١	١٩ ٦	٣٧ ٩
الجمعة	١٢ ١١	١٩ ٦	٣٧ ٩
السبت	١١ ١١	١٨ ٦	٣٧ ٩

اسعار العملة

	قرش	ريال
الجنيه السعودي		٤٠
الجنيه الافرنجي	١٦ —	٣٨
« المصري	٦	٨
« الاسترليني	٣	١٠
الدينار العراقي	١٦ —	٩
مائة الروبية الباكستانية الجديدة		١٠٣
مائة الروبية الهندية الورق	١١	٧١
الدولار الامريكي	١٦ —	٣

برنامج الاذاعة

الخميس ١٣٧٢/٦/٥

إذاعة الظهر

٨/٠٠ السلام الوطني (مطالعات في الصحف) ٨/١٠ موسيقى ٨/١٥ الاخبار ٨/٣٠ السلام الوطني .

الاذاعة المسائية الاولى

١٢/٤٠ السلام الوطني القرآن الكريم من سورة (مريم) سعيد محمد نور ١/١٠ (دنيا الشعر من المشعر الاندلسي) احمد زكي أبو شادي ١/١٥ موسيقى ١/٢٠ الاخبار ١/٣٠ أذان العشاء

الاذاعة المسائية الثانية

٢/١٠ السلام الوطني القرآن الكريم من سورة (الصف) احمد محمد صبري ٢/٢٤ (تمثيلية الاسبوع) ٢/٤٠ موسيقى ٢/٤٥ نشرة الاخبار

الجمعة ١٣٧٢/٦/٦

الاذاعة الصباحية

١/٠٠ السلام الوطني القرآن الكريم من سورة (المائدة) زكي داغستاني ١/١٧ حديث الصباح السيد علوي مالكي ١/٣ الاخبار

اذاعة الظهر

٨/٠٠ السلام الوطني (من جوامع الكلم) ٨/١٠ موسيقى ٨/١٥ نشرة الاخبار

الاذاعة المسائية الاولى

١٢/٤٠ السلام الوطني القرآن الكريم من سورة (الفتح) طه الدشتي ١/٣ استعراض برنامج الاسبوع المقبل ١/١٥ موسيقى ١/٢٠ نشرة الاخبار ١/٣٠ اذان العشاء

الاذاعة المسائية الثانية

٢/١٠ السلام الوطني القرآن الكريم من سورة (النساء) سيد النقشبندي ٢/٢٨ (ركن المستمع) برنامج يقدمه عبد الله منيعي ٢/٤٠ موسيقى ٢/٤٥ الاخبار .

السبت ١٣٧٢/٦/٧

الاذاعة الصباحية

١/٠٠ السلام الوطني القرآن الكريم من سورة (الكهف) محمود أبو ستيت ابراهيم ١/٢٠ حديث الصباح عبد العزيز بن عبد الله بن حسن الشيخ ١/٣٠ نشرة الاخبار ١/٤٠ موسيقى

اذاعة الظهر

٨/٠٠ السلام الوطني (روائع من الشعر) ٨/١٠ موسيقى ٨/١٥ الاخبار

الاذاعة المسائية الاولى

١٢/٤٠ السلام الوطني القرآن الكريم من سورتي (النجم والقمر) محمود خليل الحصري ١/١ (حديث الرياضة الرمانية) محمد كامل علوي ١/٢٠ الاخبار ١/٣٠ اذان العشاء

الاذاعة المسائية الثانية

٢/١٠ السلام الوطني القرآن الكريم من سورة (الحج) اسماعيل تيم ٢/٢٧ « حديث لمحات في النقد الادبي » محمد عبد الرحمن ٢/٤٠ موسيقى ٢/٤٥ الاخبار

الاحد ١٣٧٢/٦/٨

الاذاعة الصباحية

١/٠٠ السلام الوطني القرآن الكريم من سورة (يوسف) احمد محمد الجمل ١/٢٨ حديث الصباح عبد الله الحلاق ١/٣٠ نشرة الاخبار.

سمو ولي العهد المعظم في الظهران

مازال رحلة سمو ولي العهد المعظم الاصلاحية في منطقة الظهران مستمرة يشرف بنفسه على المشروعات الاصلاحية التي امر بها في تلك المنطقة ويتعجل تنفيذها حرصا على مصلحة الشعب ورفاهيته حفظ الله سموه ومد الله في عمر جلالة الملك المعظم ورعى بعين عنايته كافة افراد الاسرة المالكة الكريمة .

تعيين سعادة الاستاذ عبد العزيز العبد الله السليمان

وكيلا مساعداً بوزارة المالية

كان سعادة الشيخ نجيب ابراهيم وكيل وزارة المالية المساعد للمشاريع العمرانية وشئون المعادن وشركات الامتياز قد أعرب عن حاجته الى الراحة الدائمة بالنسبة للمرض الذي معه وقد صدر أمر سمو ولي العهد المعظم بالموافقة على اعفائه من العمل وتعيين سعادة الأستاذ عبد العزيز العبد الله السليمان وكيلا مساعداً للوزارة للمشاريع العمرانية وشئون المعادن وشركات الامتياز .

والأستاذ عبد العزيز قد أكمل دراسته العالية في شئون البنوك والشركات في أمريكا وتخصص في ذلك مدة سنوات كثيرة بعد دراسته الثانوية في مصر ، فنهنئ سعادته بهذه الثقة الغالية ونرجو له التوفيق وسداد الخطا كما نأمل للمشروعات العمرانية في عهده كل تطور وازدهار .

سعادة الشيخ محمود ابار

سافر صباح أمس الى بيروت سعادة الشيخ محمود ابار رئيس ديوان وزارة الداخلية للاستجمام والراحة فنرجو له سفراً سعيداً وايابا حميداً .

انتقال وزارة الصحة

الى مقرها الجديد بالقرارة

نظرا لاتساع اعمال وزارة الصحة واحداث أقسام جديدة بها من ادارية وفنية التي لها اهمية مباشرة لخدمة الجمهور ، ورفع المستوى الصحي في المملكة والتي من شأنها توزيع الاعمال واسنادها الى الاخصائيين ، وحيث ان المقر السابق الكائن بجياد قد ضاق عن استيعاب جميع اقسام الوزارة ، فقد امر سمو وزير الصحة الامير عبد الله الفيصل بنقل ديوان الوزارة بجميع فروعه الادارية والفنية الى العمارة الجديدة الواقعة ببرحة القرارة - دار الشيخ حسني قامه وقد باشرت العمل به فعلا اول هذا الاسبوع .

وسيخصص المقر السابق الذي كانت تشغله الوزارة بجياد ، لمديرية صحة منطقة مكة ، ليكون المستشفى بجميع حجراته خاصا بالمراجعين من المرضى تسهيلا لهم وتخفيفا للضغط الذي حدث فعلا من كثرة المراجعين .

انتخابات هيئات الحجاج

الى المطوفين ومشايخ الجاوي والزمازمة

تعلن مديرية الحج العامة ان انتخاب هيئات المطوفين والتمييز والزمازمة سيجرى كالمعتاد في مقر امانة العاصمة في المواعيد الآتية :

١ - يوم السبت الموافق ٣٧٢/٦/٧ لانتخاب هيئة مطوفي العرب .

٢ - يوم الاحد الموافق ٧٢/٦/٨ لانتخاب هيئة مطوفي الباكستان والهنود .

٣ - يوم الاثنين الموافق ٧٢/٦/٩ لانتخاب هيئة مشايخ الجاوي :

٤ - يوم الثلاثاء الموافق ٧٢/٦/١٠ لانتخاب هيئة الزمازمة .

٥ - يوم الاربعاء الموافق ٧٢/٦/١١ لانتخاب هيئة مخرجي العاصمة . تحت اشراف اللجنة المختصة فالرجاء ملاحظة ذلك.

الحفل الختامي للمسامرات الادبية للمعهد وتحضير البعثات

كان امس الاول - الثلاثاء موعد الحفل الختامي للجنة المسامرات الأدبية بالمعهد العلمي ومدرسة تحضير البعثات بمكة الذي اقامته بحديقة السطح بفندق مصر وبعد صلاة المغرب مباشرة توافد المدعوون من كبار الشخصيات ورجال التربية والتعليم على الفندق وفي منتصف الساعة الواحدة شرف حضرة صاحب السمو الملكي الامير عبد الله الفيصل وكانت ثلة من الجند تصطف امام الفندق فادت لسموه التحية وعزفت الموسيقى السلام الملكي ثم تقدم سموه المدعوين الى المكان المعد للحفل حيث تصدر سموه الحفل واحاط به كبار المدعوين وما ان استقر بسموه المقام حتى اذن القائمون على الحفل بالبدء به فاذن سموه وافتتح الحفل بتلاوة آي من الذكر الحكيم رتلها الطالب عبد الله زواوي ثم تلاه الطالب محمد سعيد خوجة حيث ارتجل كلمة الافتتاح باسم المعهدين ثم اعقبه الطالب صالح المساعد فالقى كلمة عن لجنة المسامرات ثم تقدم الاستاذ محمد متولي شعراوي فالقى قصيدة من عيون الشعر قوبلت اكثر ابياتها بالتصفيق الحاد والاستعادة (ضاق نطاق هذا العدد عن نشرها وسننشرها بالعدد القادم انشاء الله) ثم القى فضيلة الاستاذ ابراهيم فطاني قصيدة ممتعة قوبلت بالاستحسان واستعيد بعض ابياتها ثم تقدم الدكتور حسن نصيف بقصيدة من الزجل الظريف استثارت ضحك الحاضرين واعجابهم سننشرها في العدد القادم ثم كلمة للطالب عبد الحميد ابو سليم بعنوان « حديث مع التاريخ » واخرى للطالب محمد الشامخ بعنوان « الآم الشباب » وقصيدة للاستاذ عبد الله بن خميس عن كلية الشريعة .

وقد تخلل هذا البرنامج فصول تمثيليتين احداهما بعنوان (حيرة الشباب) كتبها صالح المساعد واخرجها الاستاذ كامل مصطفى والاخرى بعنوان (من العيادة) كتبها جندي المسامرات المجهول واخرجها الطالب محمد سعيد خوجه وقدمها من وراء الستار الطالب عبد الرحمن هرساني كانت موضع الاعجاب الا اننا نأخذ عليها ورود كثير من اللهجات المصرية العامية بينما ان احدى التمثيليتين (حيرة الشباب) تعالج مشكلة محلية وكنا نود ان يكون الحوار فيها باللغة العربية الفصحى لملاءمتها للجو المدرسي عسى ان تلاحظ هذه النقطة في التمثيليات القادمة .

واختتم الحفل بقصيدة ممتعة ودرة ثمينة نظمها صاحب السمو الملكي الامير عبد الله الفيصل (نشرناها مع هذا الوصف) القاها نيابة عن سموه سكرتيره الخاص الاستاذ عبد الله الغاطي فكانت مسك الختام

هذي نصيحة مخلص يهوى المجادة والطلاب

القصيدة الممتعة والنصيحة الغالية التي تفضل سمو الأمير عبد الله الفيصل فختم بها حفل المسامرات الأدبية والقاها نيابة عنه سكرتيره الخاص الاستاذ عبد الله الغاطي :

مرحى فقد وضح الصواب ... وهفا الى المجد الشباب
عجلان ينتهب الخطا ... هيمان يستدني السحاب
في روحه أمل يضيء ... وفي شبيبته غلاب
قد فارق الجهل العقيم ... وهش للعلم اللباب
ورنا الى مستقبل ... يرقى له متن الصعاب
قد راح يستهدي العلى ... ويصارع الموج العباب
في الأرض، أو في البحر أو ... في الجو فوق ذرى الضباب
دا كم لعمري عدة ... الوطن الكريم المستطاب

ما المجد يطلب بالمنى ... كلا ولا السمر الغضاب
المجد نور بالعلو ... م يهز عالمنا العجاب
المجد نور بالفهو ... م يرد عادية الذئاب
والعلم راية كل شعب ... ناهض سامي الرغاب
فعليه فلنبن الحياة ... ولا نساوم في الثواب
ولننطلق في عزمنا ... مثل انطلاقات الشهاب
كيما نرى فوق السها ... كيما نجد في المآب

هذي نصيحة مخلص ... يهوى المجادة والطلاب
كرمتموني دائما ... فلكم حياتي يا شباب

رجالنا العاملون

يعتزم الاستاذان محمد سعيد دفتردار معتمد المعارف بالمدينة ومحمد حميده معاون المدرسة الناصرية بها اصدار كتاب عن رجال هذه المملكة العاملين في شتى مرافق الحياة ، والمؤلفان الفاضلان يطلبان من جميع شباب وشيوخ المملكة في جميع البلدان مساعدتهما على اداء هذه المهمة الشاقة بامدادهما بترجمة موجزة لحياتهم تحوي تاريخ الميلاد والدراسات التي درسوها والشهادات التي تحصلوا عليها والاعمال التي مارسوها والمناصب التي اشغلوها .

مباراة ودية

ستقام على ملعب الاهلي بجرول في عصر هذا اليوم الخميس ٣٧٢/٦/٥ مباراة ودية بين فريق التاج العربي السعودي الرياضي وزميله نادي البلاد السعودية فنحث الجمهور لمشاهدة هذه المباراة الشيقة .

اعلان مبيع

المعروض للبيع حالا دار جديدة مبنية بناءاً قوياً متينا بالحجر البياضي والاسمنت وتحتوي على قراج واسع للسيارات من خلفها وتقع في الهنداوية بجانب قراج الشيخ عبد العزيز كعكي فكل من له رغبة في الشراء يراجع نزار مصطفى فهمي بطرف حامد نديم بمعمل طوب الاسمنت بالعتيبية بجرول أمام قهوة بن صادق .

اعلان بيع ادوات

تعلن وزارة المالية انه اعتبارا من غرة جمادى الثانية عام ٧٢هـ عصرا سيستأنف بيع ادوات سيارات جديدة لمختلف الانواع والموديلات في مستودع الادوات العام بجرول، فعلى الراغبين الحضور في الموعد المحدد للاشتراك في المزايدة العلنية .

مطبعة الحرمين
(باجياد — تلفون ٥٠)
حديثة وانيقة وتزينها

ملعب الصبان بجدة يقدم مباراة كبرى

بين فريق الوحدة الرياضي بمكة وفريق الهلال البحري بجدة

ستقام على ملعب الصبان الرياضي الساعة العاشرة بعد عصر يوم الجمعة الموافق ١٣٧٢/٦/٦ مباراة كبرى بين فريق الهلال البحري وفريق الوحدة الرياضي ونحث الجمهور الكريم على مشاهدة هذه المباراة الشيقة وعلى حجز الاماكن مقدما تجنباً للزحام على شباك الملعب لدى ابتداء المباراة .

درجة أولى ٤ ريال
« ثانية ٣ «
« ثالثة ٢ «

مناقصة

انشاء مستشفى حديث — بجدة

على مكتب المشاريع العمرانية بوزارة المالية بجدة لعموم المقاولين المسجلين أنه معروض في المناقصة العلنية العامة انشاء مستشفى حديث في جدة على غرار الخرائط والمواصفات الفنية المتعلقة بذلك والموجودة في المكتب المذكور فعلى كل من يرغب الاشتراك في مناقصة انشاء المستشفى المذكور مراجعة المكتب والاطلاع على الخرائط والمواصفات وتقديم العطاء الاخير بطريق الظرف المختوم بالشمع الاحمر وبعنوان (معالي وزير المالية - مكتب المشاريع العمرانية) وفي خلال مدة تنتهي بنهاية شهر جماد الثاني ١٣٧٢هـ ولما ذكر حرر .

(بشرى للمزارعين في الرياض)

الورشة المنصورية تقدم اسعارها للمزارعين مخفضا شرفوها تجدوا مايسركم .

ريال -

٦٩ قيمة عامود مع جلبتين (ثلاثة بوصه)
٧٩ « عامود قصير مع جلبتين (اربعة بوصه)
٨٩ « عامود طويل (اربعة بوصه)
٦٥ « مروحة اربعة بوصه رستم
١٥ « غطاء خيط نار
٦٧ « عامود طرنبة شفر امريكاني
٤٢ « تروس شفر طرنبة ماء
١١٢ « لقمة ذراع نشلن ورستم (١٣) حصا

(ملاحظة)

(١) - يوجد بالورشة قسم للسيارات وللسمكره ولحام لاكوسجين باسعار مخفضة جداً .

(٢) - في حال حدوث خلل في احدى المكائن او الطلمبات فالورشة على استعداد لارسال مهندس للكشف مجاناً بشرط أن يؤمن المزارع سيارة لنقل المهندس وارجاعه

(٣) الاسعار المذكورة اعلاه ماهي الا للمزارعين فقط

(٤) تركيب العامود بالطرمبة داخل الورشة مجاناً شغل بد فقط

الطلمبات السطحية للابار العميقة

رستون — جونستون ومكائن الطحين بارون

تدار جميعها بالديزل على مكائن رستون الشهيرة والمعروفة بجودتها عند المزارع والمصانع والتي احرزت السبق في قوة الاحتمال ووفرة الانتاج . ومتانة الصناعة الانكليزية .

يؤدي لك المطلوب من الطحين بدقة وسرعة . وتوجد لك الماء بغزارة وسهوله من عمق يزيد على ٢٠٠ قدم او اقل حسب رغبتك صيانة ممتازة ، مستودعات عامرة بقطع الغيار . مهندسون فنيون ، ورش كاملة للاصلاح .

راجعوا الوكلاء الوحيدين بالمملكة العربية السعودية

الشركة التجارية العربية

جدة — الدمام — صندوق البريد ٧٨

برقيا — زيدكو

دكاكين ممتازة في موقع ممتاز

يزف السيد اسحق جفري بشرى انشاء دكاكين ممتازة تقع أمام مدينة الحجاج بجدة على شارع الميناء الجديد ومستعد لتأجيرها وعلى من يرغب ذلك مراجعته يوميا في موقع الدكاكين المذكورة .

المحكمة الشرعية بمكة

١ـ تعلن للعموم ان عبدالله بن ابراهيم بن يحيا انهى اليها بطلبه حجة استحكام لكامل الدار ارضا وبناء الكائنة بالمعابدة بربع المسكين المحدودة شرقا ملك مرزيق بن مرزوق السروانى وغربا ملك سالم وعفوظ ابنى باحجلان وشاما السكة النافذة وبها بابين ويمنا ملك حسن بن جابر ابو شوك فكل من له معارضة فى الحدود المذكور اعلاه يتقدم الى المحكمة المشار اليها اعلاه فى مدة شهر من تاريخ نشره ولذا حرر .

٢ـ تعلن ان حسن بن محمد هاشم بجبل السودان انهى اليها ان من الجارى فى ملكه كامل الحوش ارضا وبناء الكائن بجبل قرمان المسطل على شعبة الجن من محلة بشعب عامر المحدود شرقا ملك احمد طلبه وتمام الحد ملك اسماء بنت للعلم دينار وغربا السكة النافذة وشاما السكة الغير نافذة وبها الباب وتمام الحد ملك عائشه شمسه ويمنا السكة النافذة وبها بابا ثانيا للحوش المذكور فكل من له معارضة فى ذلك يتقدم الى المحكمة فى مدة شهر من تاريخ نشره ولذا حرر .

٣ — تعلن للعموم بأن سعيد بن محمد باقامة أنهى اليها بطلبه حجة استحكام لكامل الحوش الكائن بالحفاير أرضا وبناء المحدود شرقا ملك أسعد طيب وتمام الحد ملك على سمكرى واخوانه وتمام الحد ملك صدقة مغربى وغربا السكة النافذة للوصلة الى الجبل الكائن ثمة وبها الباب وشاما السكة النافذة الموصلة الى أعلا جبل الحفائر وللوصلة الى الطندباوى وبها الباب ويمنا الجلاء الفاصل بين هذا المحدود المذكور وملك جدبى أبو رزيزة فكل من له معارضة في ذلك يتقدم المحكمة لمدة شهر من تاريخ نشره .

٤ ـ تعلن للعموم ان عباس بن شائع اليمانى تقدم اليها بطلبه حجة استحكام لكامل الدار ارضا وبناء الكائنة بجرول بالعتيبية المحدود شرقا السكة النافذة وبها الباب وغربا ملك فاطمة الشرقية وشاما ملك صالح الميمان ويمنا فاطمة الشرقية فكل من له معارضة فى المحدود المذكور يتقدم الى المحكمة لمدة شهر من تاريخ نشره .

المحكمة الشرعية بجدة

١ تعلن للعموم ان سليمان بن محمد بادريق بطلب حجة استحكام لكامل أقاض الدار الكائنة بضاحية الصخيفة العائدة ارضها لأوقاف آل نصيف المحدودة شرقا أرض احمد السادى وغربا السيل وشاماً دار احمد البادى ويمنا السيل فلكل من له معارضة يتقدم بها خلال شهر من تاريخ نشره

٢ ـ تعلن للعموم بأن الشيخ يوسف زينل على رضا أنهى بطلب حجة استحكام لكامل اقاض الدار الكائنة خارج سور جدة من الجهة الشرقية قرب النزلة اليمانية المشتملة على مساكن علوية وسفلية وقراج وخزان ماء المحاطة بسور من الحجر والاسمنت القائمة على الارض المحاطة بسور من الاسلاك الشائكة المملوك له بموجب صكوك شرعية ويحدها من جميع جهاتها سكك نافذة ومساحتها ماية الف وتسعماية متر فلكل من له معارضة يتقدم بها خلال شهر من تاريخ نشره .

فقد اقامة

يعلن حمود بن قاسم اليمانى الساكن بجبل عبادى بمكة انه قد فقد منه دفتر اقامة وجواز سفره اليمنى رقم ٨١/٢٢٢ وتاريخ ١٣٧٢/١/١١ فى شهر محرم ٣٧٢ ويرجو ممن عثر عليه ان يتكرم بتسليمه الى شيخ بازان لمسعى وله الشكر

سعادة أمين العاصمة

يعقب على همسة العـــدد الأسبق

[جاءنا من سعادة امين العاصمة مايأتى] :

بلى ياصاحب الهمسة أن هذه الحديقة من المشاريع التى هى محل التفكير فى تحويلها الى جنينة بعد أن عادت هذه المنطقة من أجمل مداخل مكة منظرا وتنسيقا وما أحوج الجمهور الى منتزة يروح عن النفوس المرهقة ويبدد متاعبها

فلو قدر لك ياهذا أن تكون معنا قبل (ثلاثة أيام) لماكنا (أربعة) فى سيارة واحدة تقلنا الى (منى) للاشراف على موضع ـ المجزرة الجديدة ـ فى منطقة بجر الكبش والتى أمر سمو ولى العهد المعظم بانشائها فى هذا العام ضمن مشاريع الحج والحجاج رحمة بوفود بيت الله الكرام مما كان يلحقهم من المشقة المضنية عندما كانوا يذهبون الى شمال (منى) لذبح ضحاياهم .

ولاريب أن فى موافقة سموه المحبوب على بناء مجزرة أخرى فى جنوب منى وفى (بجر الكبش) حكمة بالغة مزدوجة ـ أولا ـ التقصير بعد الشقة على الذين يرغبون فى أن تذبح ضحاياهم امام اعينهم وكثير ماهم ـ ثانيا ـ لما فى التضحية فى (بجر الكبش) من احياء لذكرى تاريخية جميلة لذيذة فى نفوس المضحين ذكرى قصة أنبياء الله ابراهيم الخليل واسماعيل الذبيح عليهما وعلى نبينا أفضل الصلاة والتسليم (ذبح الكبش) عقب رجم (جمرة العقبة) فى هذا الموقع على أصح الاقوال (وفديناه بذبح عظيم) .

اجل لوكنت معنا ياصاحب الهمسة فى هذه الرحلة الكشفية وعندما عرجنا فى طريقنا الى منى على موقع الحديقة المنشودة على حد تعبير البلاغيين أو تعبير الواقع ان شاء الله لسمعت باذنك ماتقرر نحوها .

فقد تقرر أن يقوم الشيخ محمد بن لادن ـ باعتباره صاحب هذا التصميم فى بدء تخطيط وتنظيم هذه المنطقة ـ أن يقوم مشكوراً بنقل الجراول المتخلفة من عملية البناء داخل (الدربزانات الحديدية) واحضار بدلها شيئاً من التربة الصالحة للزراعة فى مكانها على سياراته ويطلب من ادارة (همساتك) الشيقة ياصاح او بأصح التعبير من تبادل (توارد الخاطر) محمد عبدالله صادق

(مديرية الزراعة) بعض الغروس من الأشجار المناسبة لمثل هذه الجنان . ثم تتولى (أمانة العاصمة) تعهدها وصيانتها وفتح أبواب هذه الحديقة فى وجه زوارها المتنزهين شيوخا وأطفالا .

ويخيل إلى انك الآن تهمس فى أذنى : من هم هؤلاء الاربعة المقررون الذين اهتموا بأمر بعث هذه الحديقة وهل هذا من ضمن اختصاصاتهم أم هم من المقترحين المتبرعين (على المأثى)

فهم مع حفظ الالقاب : المشرف العام على مشاريع الحج والحجاج الشيخ محمد سرور الصبان ومدير ادارة الحج العام الشيخ أحمد قنديل ومدير الصيانة والانشآت الشيخ محمد بن لادن وامين العاصمة محمد عبدالله الصادق

وفى هذا بلاغ لجميع المستفهمين ورفقا بالأمانة من

بريد البلاد

باب جديد تفتحه الصحيفة لتلخص فيه ماوصل اليها من اقتراحات القراء وملاحظاتهم وخواطرهم تخفيفا عن الضغط الشديد الناجم عن كثرة مايزد الى الصحيفة من كلمات تضيق صفحاتها عن نشره جميعه

(ص)

دار التوحيد :

سرنى ما لمسته بين طلاب دار التوحيد من المحبة والاخاء والمقدرة العلمية والثقافة الواسعة والاخلاق الفاضلة والتشبع بالروح الدينية الادبية معا مما يدل على اهتمام اساتذة هذه الدار وجميل توجيههم .

عبدالمحسن عثمان أبابطين ـ الرياض

الطريق من مكة الى جدة

ان مانسمعه ونشاهده من حوادث التصادم والانقلاب فى طريق مكة ـ جدة يرجع الى السرعة الجنونيه التى يرتكبها بعض سائقى السيارات واحسن حل لهذه المشكلة هو العناية بايجاد قاطع عرضه خمسة وعشرون سنتمترا بين كل كيلوا وآخر كالموجود حاليا فى الطريق بين المعابدة وسوق المعلا او تعيين طريق آخر بحيث يكون طريق للذهاب واخر للاياب :

حسين عبد الله عقيل ـ مكة

الاسعار فى المقاهى :

لاحظت ان سعر السكر فى الاسواق قد هبط الى النصف تقريبا وسعر البراد الشاهى لم يهبط كما لاحظت ان اسعار الاكل فى المطاعم يختلف عن البعض فهنا يباع الصحن بنصف ريال وهناك بريال وفى مطعم ثالث بريال ونصف وهكذا الى ذلك اوجه نظر رئيس بلدية جدة

جمال حمدى ـ جدة

الماء فى جدة :

كنا ننتظر من الشيخ عثمان باعثمان رئيس ادارة عين جدة ان يأتينا بشىء جديد فيما يختص بنقل الماء ولكن رئيس عين زبيدة والعزيزية بمكة قد سبق زميله وابدل كل وسائط نقل الماء السابقة بطرق صحية جيدة ونحن نطالب بهذا التجديد وتعميم الماء فى شوارع الكعكية وباب مكة وباب شريف والشوارع البعيدة المزدحمة بما قامت به ادارة عين زبيدة والعزيزية بمكة .

محمد على فاضل ـ جدة

الجيل الجديد :

ان التعاون والتآزر مع بعضنا خير لنا نحن الجيل الجديد والذى جعلنى احرر هذه الكلمة يا اخوانى هو مارأيته فى ندواتنا المدرسية فالغرض منها المذاكرة ومساعدة بعضنا بعض والسمر البريء واخذ الآراء فيما بيننا لا التنابذ والتنازع فنصيحتى لاخوانى الطلبة أن يتعاونوا ويخلصوا نياتهم (ولاتنازعو فتفشلوا وتذهب ريحكم) جميل احمد حسن حجازى المدرسة العزيزية بمكة

خط البلدة :

الى متى هذه الفوضى المروعة فى خط البلدة بمكة فلانسان لايكاد يبصر احد الخطوط بقف حتى يرى الكتل البشرية تزاحم عليه وفى دقيقة يمتلىء الخط والكمارى مغتبط لان نجاحه يتوقف على قدرته فى اركاب اكبر عدد ممكن ولو أدى ذلك الى ادخال بعضهم فى جيوب بعض والسبب ان الشركة لم توفر عددا كافيا من الخطوط رغم زيادة قيمة التذكرة

عبد الله المفرح ـ مكة

فقد جواز بريطانى

يعلن عمر بن عبدالله المسبان جواز سفره الصادر من حكومة الشحر والمكلا قد فقد منه بمكة ويرجو ممن عثر عليه تسليمه اليه بمطبعة الحرم بمكة وله مكافأة

اعلان من رئاسة المطوفين

بناء على التبليغ الصادر من الادارة العامة للحج والذى اعلن على صفحات البلاد السعودية بالعدد الفائت الصادر برقم ١١٩٢ فى يوم الاحد الموافق ٣٧٢/٦/١ بشأن موعد انتخاب الهيئات للطوائف ولما كان يوم السبت الموافق ٧٢/٦/٧ هو موعد انتخاب هيئة المطوفين . وهيئة التمييز لهذا نؤمل من اخواننا المطوفين التابعين لهذه الرئاسة مراجعتها فى يوم الخميس الموافق ٥ الجارى حتى الساعة الثالثة ليلا وفى يوم السبت حتى قبل موعد الانتخاب بساعة لاستلامهم البطاقة التى تخولهم دخول قاعة الانتخاب فى الجهة التى اعلن عنها بالعدد السابق والامل حرص أخواننا المطوفين على ذلك . الله الملهم للصواب .

الى المسافرين الى باكستان

تعلن وزارة الداخلية لكل من يرغب السفر الى باكستان من المطوفين وغيرهم بضرورة استكمال اوراق سفرهم الشرعية والعمل الاجنبية التى يحملونها بواسطة السفارة الباكستانية بجدة ولذا جرى نشره .

وزارة الداخليه

مصانع الثلج المنزلية

يسر المكتب الشرقى التجارى بجدة عمارة الأمير منصور ان يعلن عن وصول أول دفعة من صانعات الثلج المنزلية التى تعمل سبعة الاف قالب ثلج بحجم علبة الكبريت فى الاربع والعشرين ساعة تشتغل بالكهرباء وسهلة الاداره بادروا بمراجعتنا الكميه محدودة .

محلات الموردين

احمد سعيد باسمح و شراحيل مخارشى

السوق الكبير جدة ـ شارع بن زقر

Sonnenschein

تقدم للجمهور الكريم أحدث وأقوى البطاريات التى حازت الاعجاب والتقدير لدى العالم بأسره صنع ألمانيا ماركة الشمس التى هى ضياء للناس ، تمتاز هذه البطاريات من أول نوعها فى عالم الانتاج اذلا تكلفك مصاريف التعبئة وتوفر عليك نقودك فهى مجهزة بكل المواد اللازمة بتعبئتها فقط أن تضع فيها أسيد (ماء النار) وتشتغل مباشرة بطاريات ذات ٦ ولت و ١٢ ولت مختلفة الأمبيرات بأسعار معتدلة مغرية والتجربة أكبر برهان .

الوكيل الوحيد بالمملكة العربية السعودية

فاروق واخوانه جده

تباع لدى سعيد عبد الله الغامدى بمكة شارع فيصل

« « الحميدى السلامه « الخريق

« « عوض بن معلا الحربى واخوانه الرياض برحة الكويت

"كويكر اوتس"

الفطور الصحى

... العظيم

وبكلفة قليلة !

تغذية طبيعية بدون اضافة اى شىء آخر

QUAKER QUICK COOKING WHITE OATS

"كويكر اوتس" اللذيذ يعطيكم :

• زيادة مواد الغذية ..... تقوية العظام

• زيادة مواد الدهنية ..... تحسين بصرى وتنشيط العصب والدم

• زيادة مواد المشوية ..... تدريج الجهاز الهضمى والنشا

• زيادة فيتامين ..... تحويل الطعام الى حرارة وحيوية

عنوان الجاذبية

الرائحة التى تثبت طويلا

لوسيون شانيل

الوكلاء فى المملكة العربية السعودية

جميل وحسن أبو الغيث ـ جدة

CHANEL

PARIS

وكيل التوزيع مسبق محمد نور قطب بمكة شارع سويقه

الطائف شارع الأوقاف

البنك العربى ـ بجدة

يعلن البنك العربى بجدة انه فى حاجة الى أربعة موظفين احدهم كاتب على الآلة الكاتبة عربية والثانى كاتب على الآلة الكاتبة الانكليزية وموظفين اخرين ويشترط ان يكون الطالب سعودى الجنسية حاملا لشهادة الدراسة الثانوية على الأقل ويتقن اللغة الانكليزية والرواتب يتفق عليها

بشرى لاصحاب العمائر

محل محمد ريس واخوانه

بمكة بالقرارة خلف دار القاهة يقدم لاصحاب العمائر جميع اصناف الاسمنت والاخشاب بالجملة والقطاعى باسعار مهاودة .

شكر وثناء

أتقدم بالشكر لله سبحانه وتعالى ثم لصاحب جلالة مليكنا المعظم وسمو ولى العهد الذى يسر لنا المستشفيات والصحة على يدى صاحب السمو الملكى وزير الصحة الذى احضر الأطباء المهرة المختصين لكل مرض واخص بالذكر الطبيب الجراح الماهر الدكتور سعيد باشا توكلنا الجراح بمستشفى الطائف فقد قام بأجراء عمليتين جراحيتين لى فى وقت واحد كما لقيت منه كل عناية وملاحظة مدة اقامتى بالمستشفى وقد كللت بالنجاح وبفضل الله سبحانه وتعالى كما انى اخص بالشكر ايضا المساعد احمد افندى مغربى والمأمورين الصحيين عبد الرحمن افندى الخطيب وعبدالله افندى بخارى الممرضين فقد رأيت منهم كل عناية كما انى اتقدم بالشكر ايضا لكل من زارنى بالمستشفى واسأل الله ان يكثر من امثال هذ الطبيب المخلص البارع وان يكلل مساعى وزير الصحة المعظم بالتوفيق والنجاح فى ظل صاحب جلالة الملك المعظم .

عبد الله بن ظفران ـ بالطائف

فرجت

واخيراً وصلت الشحنة التاسعة

تلبية لالحاح زبائننا « من هـــذه الدواليب »

شرفوا محطة كهرباء الراقورة

احمد باحمدين ص . ب ٥٩ مكة

السعر ٢٦٥ و ٣٠٠ و ٣٢٠ و ٣٥٠ ريال

بشرى للمزارعين استحضرنا سيور المطاط لطرمبات المياه المتحملة للعمل المستمر لاحظوا ختمنا محمد باحمدين بكل سير

من الشعر الحلمنيشي

النمــــاك ...!

اذا كنت لاترعى الوداد مودة
ولاخير فى القربى ، ولاالمح او الكمك
صحبتك اياما عرفت خــلالها
بأنك نماك تميل الى السبــك
أغرك منى مارأيت فهل ترى
سوى ماجدلم يخلط الجد بالضحك
كريم متى نلم بساحته تجد
هنالك اسباب النعايم بالهــك
فياليت شعرى كيف احمل صاحبى
على فهم ما اعنيه اذ أنه لكى
ولكنه رغم البلادة شاطر
يجيد اصطياد القرش بالهاس اذ يحكى
(فيارب امارمت لى العز منعماً)
فدعنى وحيداً انظم الشعر فى كشكى
وابعد قرين السوء عنى فانى
رأيت عديم النفع فى الصر كالوبكى

مكة — (ابو خليل)

محمد بن بليهد

بصور ـ الجزء الثالث ـ من كتاب

صحيح الأخبــــار

عما فى بلاد العرب من الآثار

تناول فيه المؤلف كل المواقع والأمكنة والمياه الواردة فى الشعر الجاهلى وحققها تحقيقا علميا صحيحا وحددها تحديدا شافيا دقيقا وهو خير كتاب فى مادة البلدانيات وأصح ماظهر حتى الآن فى معاجم البلدان إنه موسوعة أدبية وعلمية وفنية واجتماعية فى الآداب والعلوم والفنون والإجتماع طبع طبعا أنيقا على ورق أبيض صقيل وجلد تجليداً فاخراً قيما وذيل بفهارس دقيقة منظمه وهو يزيد على الاجزاء السابقة بستة وسبعين صحيفة يباع فى « مكة » بمكتبة احمد حلوانى بباب السلام وثمن الجزء الوحد ستة ريالات سعودية وفى مصر يباع بمكتبة الخانجى بشارع عبد العزيز بالقاهرة بثمن قدره ثمانين قرشا مصريا

لا ترتبك ! فنحن نساعدك ..

هذا هو شعار مكتبنا للسفر بالطائرات

اننا نوضح لك الطريق السهل المريح السريع للسفر الى أى مكان فى العالم تريد الذهاب اليه بأنسب الأسعار وأقل المصاريف

الحاج عبد الله على رضا وشركاه

اعضاء الاتحاد الدولى للنقل الجوى . جــــدة

المعجزة العالميـــة

فرشاة ومعجون الدكتور وست المشهورين

الفرشاة المحفوظة فى غلاف زجاجى يجعلها صالحة للاستعمال فى الاسفار والرحلات

"I LIKE ITS SEALED-IN GLASS PROTECTION"

(ومضمونة لمدة سنة كاملة)

(الفرشاة صنعت خصيصاً للاثام الفم)

● Because you know that the bristles are spotlessly clean. No dust or dirt can ever reach your new Dr. West's before you use it. The glass container is handy for traveling too. Try Dr. West's Miracle-Tuft today.

Made to fit the mouth
Guaranteed for a year

DR. WEST'S MIRACLE-TUFT

الوكيل الوحيد بالمملكة العربيه السعودية

محمد صديق الميمنى - شارع فيصل بمكة

مزيل الحبر « زبير »

يمحو بقع الحبر وبقعا كثيرة أخرى من الملابس والورق دون أى تلف

أختام كوتشوك

تصنعها محلات زبير من حروف الطبــاعة أو من الإكليشة إن وجــدت .

محلات زبير بجياد

رد على نقد:

تهذيب الصحـــــــاح ...

كتبت السيـــدة الجليلة الدكتورة بنت الشاطىء فى العدد ٢٤١٨٠ من جريدة الاهرام كلمة موجزة عن معجم (تهذيب الصحـاح) للامام الزنجانى الذى حققته انا والاستاذ عبدالسلام هارون، وتفضلت بالثناء على جهودنا المتواضعة ، وأخذت علينا ثلاثة اخطاء اوجزتها فيمايلى :ـ

١ ـ الاكتفاء فى النشر بنسخة واحدة بتراء بلاعنوان، مجهولة النسب الخ .

٢ ـ التعجل باختيار اسم للكتاب .

٣ ـ الاطمئنان الى ان النسخة فريدة فى مكتبات العالم ومقابلتها على الصحاح ، وهى مقابلة لاتشهد للنسخة بانها صورة طبق الاصل من عمل المؤلف .

وهذه النقاط التى وقفت عندها السيدة الجليلة وسمتها اخطاء ليست اخطاء ، فاختلاف وجهات النظر لايسمى خطأ بحال . فاذا رأت الدكتورة ان التحقيق العلمى يفرض علينا الا نصدر حكما بان نسختنا فريدة الا بعد ان نحصى تراثنا المبعثر فى انحاء الدنيا ـ كما تقول فى نقدها ـ فاننا نرى ـ والحق معنا ـ ان التحقيق العلمى لايفرض على الانسان المستحيل فالدكتورة نفسها عندما حققت (رسالة الغفران) لم تحص تراثنا المبعثر فى انحاء الدنيا ، بل اكتفت بما وسع جهدها المحدود .

ثم ان الاكتفاء بنسخة واحدة بتراء بلاعنوان مجهولة النسب ليس مما نؤاخذ عليه ، مادمنا لم نجد غيرها ، وماذا نصنع اذا كنا قد بحثنا فى اكثر من مائة مكتبة فلم نجد الا النسخة الموجودة فى خزانة كتب العلامة الاستاذ محمد سرور الصبان الذى نشر « التهذيب » ومازال عند رأينا أن هذه النسخة فريدة لاتوجد منها نسخة أخرى فى جميع مكتبات العالم . ومن الادلة على ذلك : ان الدكتورة نفسها ـ وهى من أعلم الناس فى البلاد العربية بالمخطوطات والمكتبات لم تستطع أن تدلنا على نسخة أخرى ، وأظن ان فى وسعنا ان نزعم ان النسخة التى اعتمدناها فريدة حتى تظهر اخرى .

ولعل الدكتورة لاتجهل ان « فردية » النسخة لاتمنع الناشر من النشر ، وقد نشرت مخطوطات كثيرة مثل مخطوطتنا هذه ، بل نشرت مخطوطات لايعرف مؤلفوها، مثل كتاب « مجموعة المعانى » الذى نشره أحمد فارس الشدياق ومثل كتاب « ذكر المسافات وصور الاقاليم » لابى زيد احمد بن سهل البلخى المطبوع فى فرنسا ، وهو كتـــاب فرد لاتوجد منه نسخة ثانية فى جميع مكتبات العالم ، والمخطوطة محفوظة بمكتبة شيخ الاسلام عارف حكمة الله الحسينى بالمدينة المنورة .

اما اننا تعجلنا فى اختيار اسم من عندنا فليس بحق ، فنحن بحثنا طويلا حتى اذا الفينا المراجع خالية من ذكر اسم لهذا المعجم اضطررنا الى ان نقتبس من الكتاب الآخر للمؤلف ، وهو (ترويح الارواح فى تهذيب الصحاح) فأسميناه (تهذيب الصحاح)

وتقول الدكتورة : ان (ترويح الارواح) ليس كتابا ثانيا للمؤلف ، بل الكتابان واحد ، وماذكره المؤلف ليس الا تاريخا لتطور الفكرة فى التأليف . وهذا غير حق ، فالمؤلف كتابان : احدهما (ترويح الارواح) والثانى ، المعجم الموجز الذى قمنا بتحقيقه ونشره . والدليل على هذا ان حجم كل من الكتابين مختلف عن الاخر ، فالترويح خمس حجم الصحاح ، والثانى الذى اسميناه التهذيب عشر حجم الصحاح

ولو كان الكتابان واحداً لما ذكر المؤلف اختـــلاف حجميهما .

ومن الغريب أن الدكتورة الفاضلة تنفى ان معجمنا غير الترويح ، وتذكر انهما كتاب واحد ، لتعود فى آخر نقدها وتنقض نفيها هذا بما يثبت ما ذهبنا اليه من ان للمؤلف كتابين ، كل كتاب مستقل عن الآخر استقلالا تاماً ، وتقول : (كل ما فى الأمر ان المؤلف اختصر الصحاح فى خمس حجمه ، ثم عاد فاختصره ثانية حتى رده الى حجمه الأصغر الذى يقع موقع العشر من كتاب الجوهرى .

وقول الدكتورة يثبت ان للزنجانى مختصرين أحدهما فى خمس حجم الصحاح ، والثانى فى عشره .

أما الخطأ الثالث فى نظر الدكتورة فقد صورته بقولها : (ان الأستاذين الفاضلين حين اطمأنا الى ان النسخة فريدة فى مكتبات العالم جميعا مضيا فقابلاها على (الصحاح) وهى مقابلة لا تشهد للنسخة بأنها صورة طبق الأصل من عمل المؤلف ، وانما تشهد عن صلة النسخة بالصحاح)

ونحن لم نزعم أننا أردنا من هذه المقابلة ان نثبت ان النسخة صورة طبق الأصل من عمل الزنجانى ، بل أردنا أن نقف على صلة عمل الزنجانى بعمل الجوهرى فى صحاحه ، ونقف ـ أيضا ـ على نهج الزنجانى فى الاختصار ، وعلى الفوارق الدقيقة بين عمل الزنجانى وعمـــل غيره ممن اختصر الصحاح .

وأعتقد ان هذه المقابلة مما يستوجبه التحقيق العلمى وتفرضه الأمانة العلمية ، ولو تركناه لأخذتنا عليه الدكتورة وآخذنا عليه العلم نفسه .

وانى أشكر الدكتورة الفاضلة على فضلها ونقدها ، وأدعو الله لها ولنا بالتوفيق .

ثم ان المؤلف لايدع مجالا للشك ، ويذكر السبب الذى حمله على أن يؤلف مختصرين للصحاح ، الاول (الترويح) والثانى (التهذيب) ويقول فى مقدمة الكتاب الثانى المتأخر عن الاول فى التأليف والزمن . (لما فرغت من كتاب ترويح الأرواح فى تهذيب الصحاح ووقع حجمه موقع الخمس من غير اهمال شىء من لغته .. ثم نظرت نظراً ثانيا فرأيت همم بنى الزمان ساقطة ، ورغباتهم نائمة ، وحرصهم قليلا ، وحفظهم كليلا ، فأوجزته ايجازاً ثانيا حتى وقع حجمه موقع العشر من كتـــاب الجوهرى ، ولا يعوزه من لغته أكثر من العشر)

ولعل الدكتورة لم تفطن لكلمة (فرغت) التى تؤكد لنا ان الزنجانى انتهى من تأليف كتابه (ترويح الارواح) وهذا من غير شك كتاب مستقل ، ثم لما رأى رغبات الناس نائمة ، وحرصهم قليلا اضطر الى ايجازه ثانية ، فكان هذا المختصر الذى نشرناه .

وذهاب الدكتورة الفاضلة إلى أن الكتابين واحد ، والى ان ما ذكره الزنجانى تاريخ لتطور فكرته عن التأليف ذهاب فى غير طريق الحق ، وخروج عن الحقيقة التى لا شك فيها ، ولو كان الأمر كما رأت الدكتورة لما كانت هناك ضرورة الى ذكر الحجم وذكر الزمن ، وقول (فرغت) ثم ماالذى أدرى الزنجانى ان حجم الترويح الخمس اذا كان الامر لا يعدو تاريخ تطور فكرته عن التأليف ؟ ثم كيف يذكر الحجم اذا لم يفته من التأليف واحصاء المواد ؟ ثم ما السبب الى ذكر قوله (لما فرغت من كتاب ترويح الارواح) اذا كان فكرة لم تولد بعد فى عالم التأليف ؟ ثم ان ذكر الترويح من غير وصفه يدل على انه كان معروفا عند كثير من المشتغلين بالعلم والفقه فى ذلك الزمان .

احمد عبد الغفور عطار

أعلان

قد أنتهت الرغبات فى القيراطين والثمانية اتساع عشر قيراط الشائعة فى أربعـــة وعشرين قيراط فى كامل القيع والحوش الكائنة بمحلة الشامية فكل من له رغبة فى ذلك فليراجع الدلال محمد خيمى الوكيل محمد أمان الجاوى .

الزيت الخاص لتطويل الشعر وخضاب داج الليل صبغة باردة للشعر والأظافر صنع الباكستان

مؤسسة الكرنك للمقاولات العمومية

شارع المطار جدة صندوق بوسطه ٢٢٤

يعلن محمود عزت حسين المهندس صاحب ومدير مؤسسة الكرنك للمقاولات العمومية بأنه لم يكن له شركاء سابقا أو حاليا فى جميع أعماله بالمملكة السعودية .

ويسرنى استقبال كل من يرغب تكليفى بعمل شخصيا وكل من يدعى مشاركتى فى أعمالى كاذب وسأتخذ ضـــده الاجراءات القانونية التى تكفل حقوقى ولذا لزم التنويه .

بشرى للمواطنين الكرام

بالمملكة العربية السعودية

تتشرف ادارة مكاتب التسهيل للسياحة والاصطياف فى لبنان ان تزف للمواطنين السعوديين الكرام فى جميع انحاء المملكة انها قد اتفقت مع امهر واشهر الاطباء والجراحين والاساتذة فى الجامعة الامريكية فى بيروت وغيرهم والمشهود لهم بالكفاءة والمقدرة وكذلك المستشفيات الممتازة .

كما يسر ادارة المكاتب ان تعلن لطلاب العلم فى المملكة انها قد افتتحت قسما خاصا بالطلبة وكيفية توجيههم .

فعلى راغبى الاصطياف والاستشفاء فى لبنان وطلاب العلم مراجعة وكلاء مكاتب التسهيل للسياحة والاصطياف فى كافة انحاء المملكة العربية السعودية حيث التعليمات والايضاحات الكافية مع النشرات والاسعار المفصلة .

بيان رسم الاشتراك بدون اجور النقليات وهذا الرسم يشمل الاقامة الممتازة فى الفندق مع وجبات الطعام اللائقة وهى كالآتى :

الأقامة لمدة ١٥ يوم فى لبنان ٢٢٠ ليره لبنانية .
« « ٣٠ « « « ٤٢٥ « « .
« « ٤٥ « « « ٦٢٥ « « .
« « ٦٠ « « « ٨٥٠ « « .

الوكلاء فى المملكة العربية السعودية كالاتى

فى الرياض : الشيخ ابراهيم بن عبد الرحمن الخيس والرئيس العام للمكاتب .
فى جدة : المشايخ حمد السليمان وعبد الله العلى البسام .
« مكة المكرمة : الشيخ مصطفى القواص .
« المدينة المنورة : الشيخ على عبد الرحيم عويضة .
« الدمام : الشيخ محمد بن محمد الدوسرى
« الاحساء : الشيخ عبد اللطيف العلى العيسى .
« الخبر : الشيخ احمد عمر بابزيد .

نوع جديد

من بسكويت (ويفرز) بالشكولاته
علب ملونه . سعر معتدل . لذة فى الطعم
يباع بدكان صالح سلامة بالصفا
ومحمد على مجلد بالشارع اليوسفى

معروض للبيع

معروض للبيع اربع قطع ارض مساحة كل واحدة ٤٠ × ٤٠ بعد مدينة الحجاج على طريق الميناء المراجعة لدى المكتب الشرقى الجارى عمارة الامير منصور جدة .

بطاريات راديو ناشفة

٩٠ على ١½ ولط

ماركة ايوريدى (EVERE DY)

« مصنوعات امريكا »

ارضاء لزبائننا الكرام الذين اصبحوا يترددون علينا من آن لآخر لشراء هذا النوع من البطاريات لما اشتهرت به من قوة ومتانة لامثيل لها وصلاحيتها لجميع الراديويات التى تشتغل على الناشفة فقد استوردنا كمية منها فبادروا بشراء مايلزمكم حيث الكيمة محدودة والتجربة اكبر برهان .

الوكيل الوحيد ـ محمد فاضل عبد الله عرب

عمارة سمو الامير منصور ـ جدة